

# MILWAUKEE DEBUT!

冬暖かく、夏涼しい「ミルウォーキーの家」誕生



10 / 10.11 SAT SUN

新庄市金沢「ミルウォーキーの家」  
完成内覧会 & 無料相談会

AM 10:00 ~ PM 5:00 《参加無料 / 予約不要》

MILWAUKEE  
HOUSE



「ミルウォーキーの家」とめぐり逢いに行こう。



EXHIBITION

内覧会情報



10/10 SAT . 11 SUN

新庄市金沢「ミルウォーキーの家」  
完成内覧会 & 無料相談会

●AM 10:00 ~ PM 5:00 ●参加無料 / 予約不要

”家族の希望を叶えた理想的マイホーム”

広々とした開放的な間取りと効率的な生活動線、収納スペースも多く家事がしやすく家族ものびのびと暮らすことのできる理想的なマイホームが完成しました。

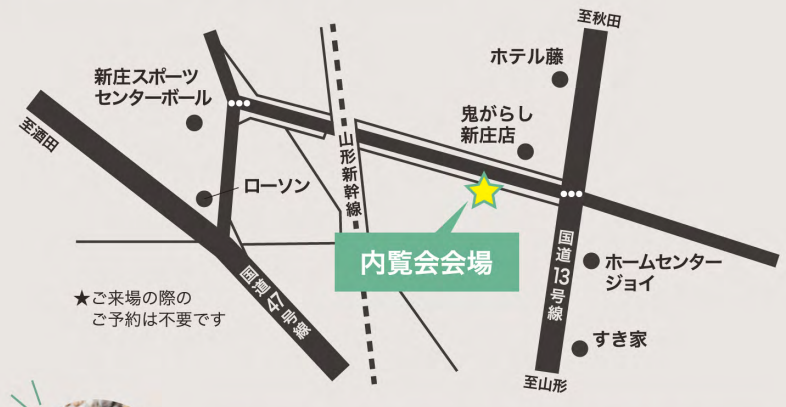
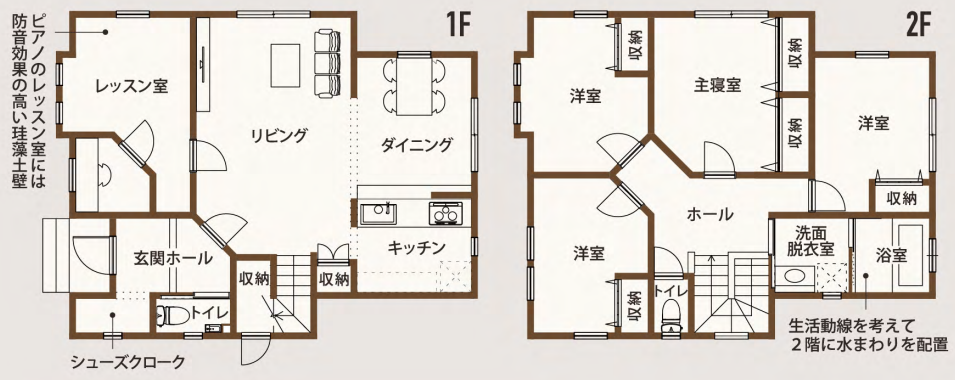

住宅購入に関する事なら何でもご相談下さい！

マイホームをお考えの方や、今は無理でも近い将来に建てたいとお考えの方でもお気軽にご来場ください。経験、実績ともに豊富な専門スタッフが住まいに関するご相談にお応え致します。

Structure & Concept 構造&コンセプト



シンプルで飽きのこない特徴的なデザイン

豪雪地において、敷地に多少なりとも余裕がある場合、屋根に積雪が自然落下するスペースを考えた配置や、人が入る玄関までの動線に雪が落下しない工夫等も大切に設計しております。規則性のある窓配置、屋根の形状などシンプルで飽きのこないデザインも特徴のひとつです。



木造は地震に強く火にも強い

木造ツーバイフォー工法は、床、壁、屋根が面のモノコック構造であり、面全体で地震の揺れを受け止めて分散させるため、地震に対して抜群の強さを発揮します。また耐火性に優れ、火に弱いとされた木材も様々な実験がなされ、木造で耐火建築物が建てられる時代になりました。



優れた気密性

「ミルウォーキーの家」では冬暖か、夏涼しくを強みとし、気密性の高い樹脂サッシ、高性能の換気システム、木造 2x4 工法を標準仕様としています。また、職人仕上げのドライウォールもその一つ。壁紙では表現が難しい曲線や多彩な色表現、お子様の落書きや汚れも、重ね塗りすればもと通りです。



住み始めてからも充実したアフターサポート

安心して快適な暮らしをおくりいただくために、当社ではスピーディかつ確実に対応できる体制を整え、綿密で充実したアフターサービスを行っています。お引渡し後の不具合が発生した場合でも、規準に基づいて豊富な知識と実績をもつ専門スタッフがサポートいたします。

DRY Wall ドライウォール

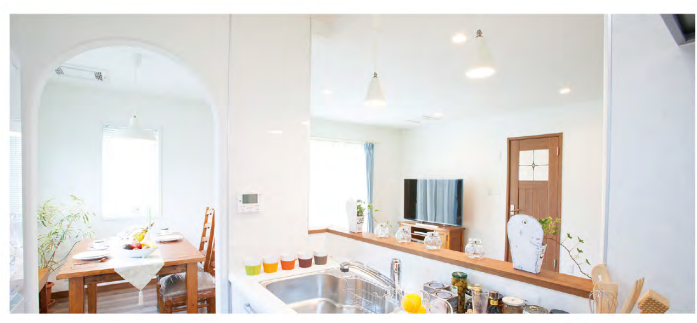

仕上げは自然素材「ドライウォール」

ミルウォーキーの家シリーズでは、居室等、ほぼ全ての壁の仕上げを「ドライウォール」という日本ではまだ特異な工法を採用し続けています。アメリカで 1930 年代に生まれたと言われる工法で、石膏ボードと塗装仕上げを総称しています。ボードの繋ぎ目をしっかりとテープで塞ぐことで気密性、断熱性、遮音性を高めた上に、体にも優しい天然石膏で塗装します。化学物質等にデリケートな方が多くなる中でもリピーターが多く、自信を持って継続的に採用してきた工法です。

「ドライウォール」はココがスゴイ！

<p>気密性</p>	<p>健康面</p>	<p>自由度</p>
<p>躯体の木の上に張る石膏ボードの継ぎ目をパテ処理する、その上にテープを張り、天然石膏を塗装していきます。この 3 段階の作業により気密性が高まります。</p>	<p>石膏ボードに張る高強度テープによりシックハウス対応を行い、天然石膏を塗ります。クロスの接着剤特有の匂いも無く土壁同様に呼吸をするので湿度調整にも役立ちます。</p>	<p>四千種以上の色彩を実現可能なのでお部屋のテーマに合せお好みの色にカスタマイズOK。万 one のお子様の落書き等も水性ペイント仕上げですので簡単直事が可能です。</p>

